

**PLANTA DE MANGAS HIDRÁULICAS**  
ESC. 1:30

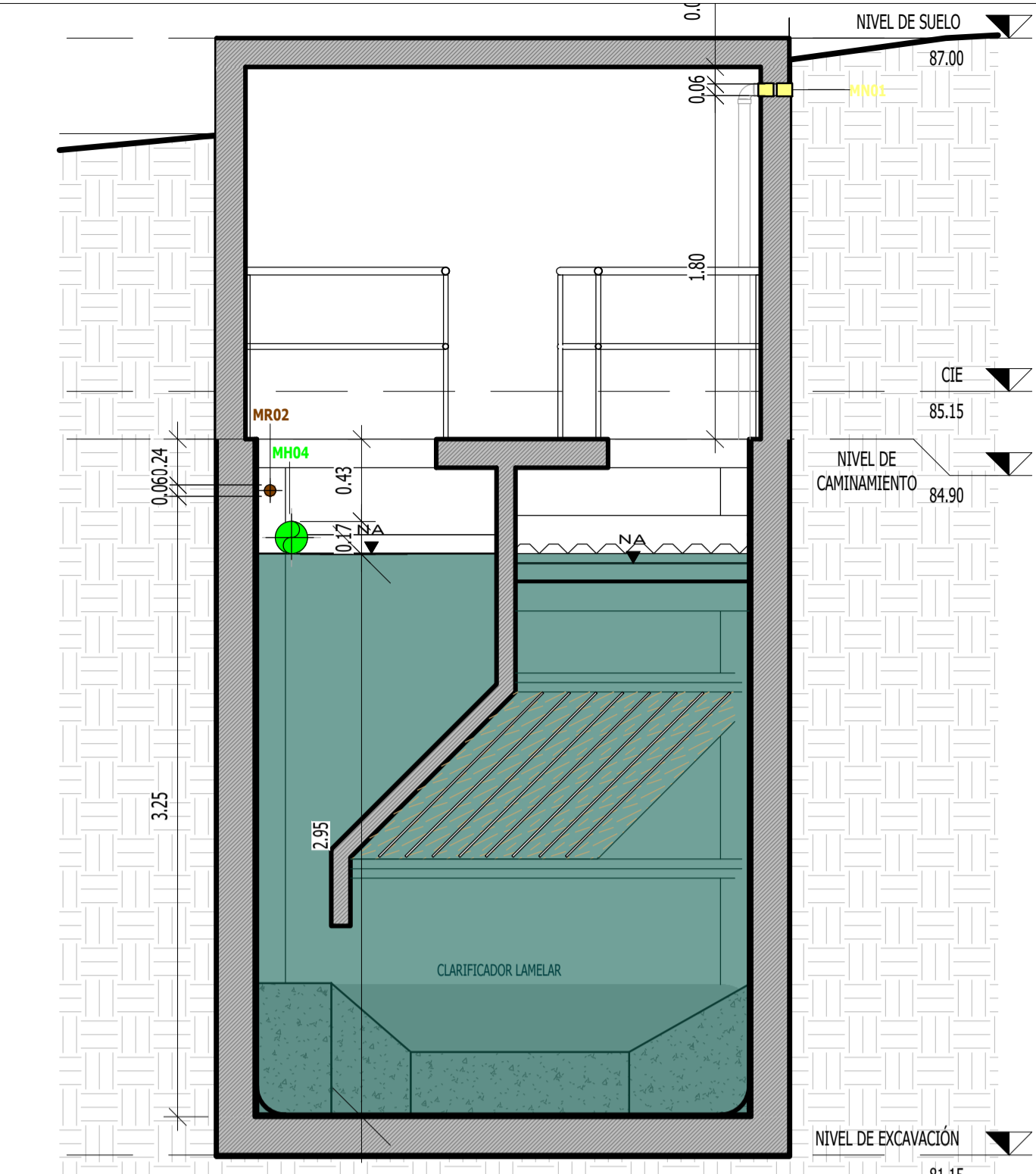

**SECCIÓN B-B' MANGAS**  
ESC. 1:30

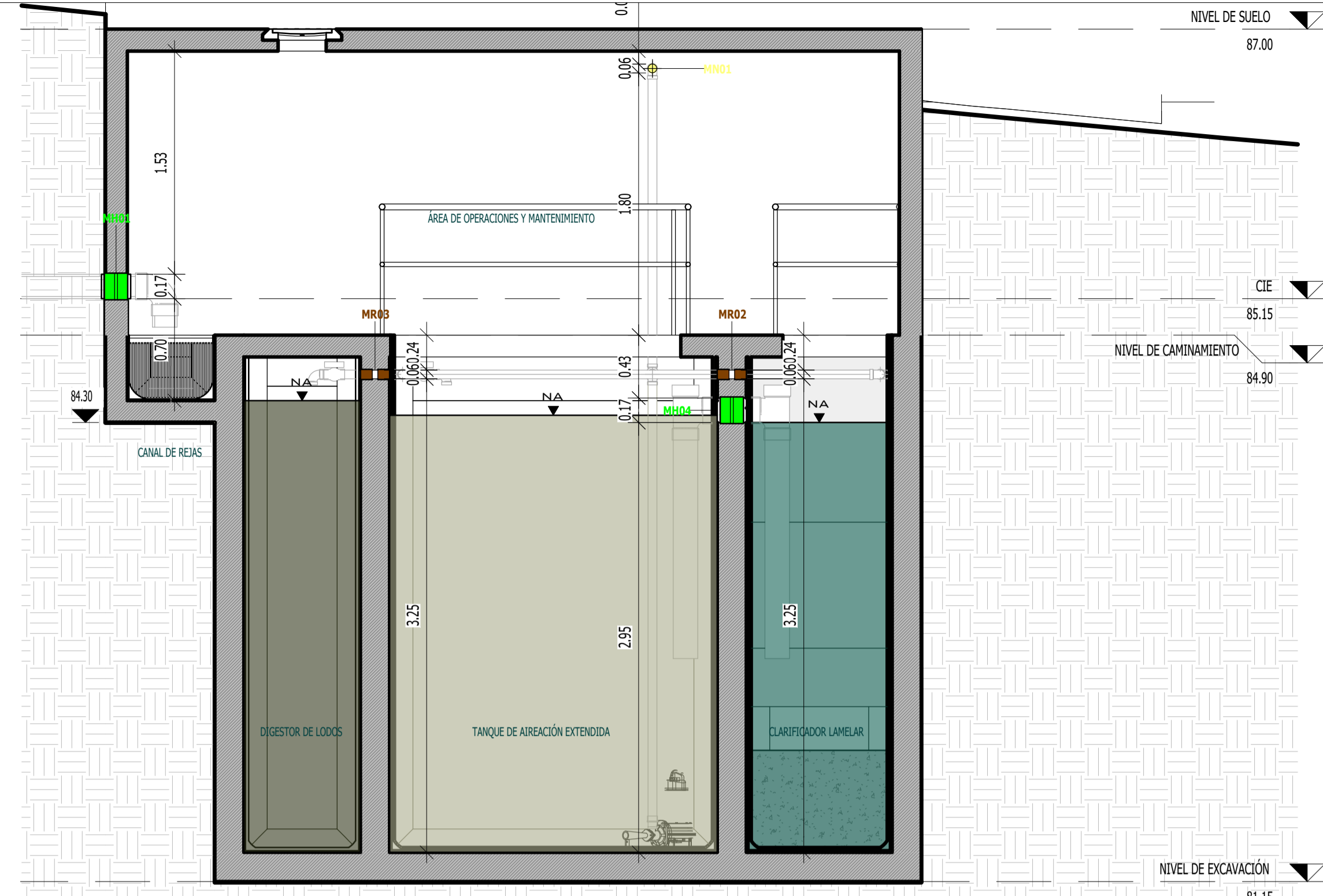

**SECCIÓN E-E' MANGAS**  
ESC. 1:30

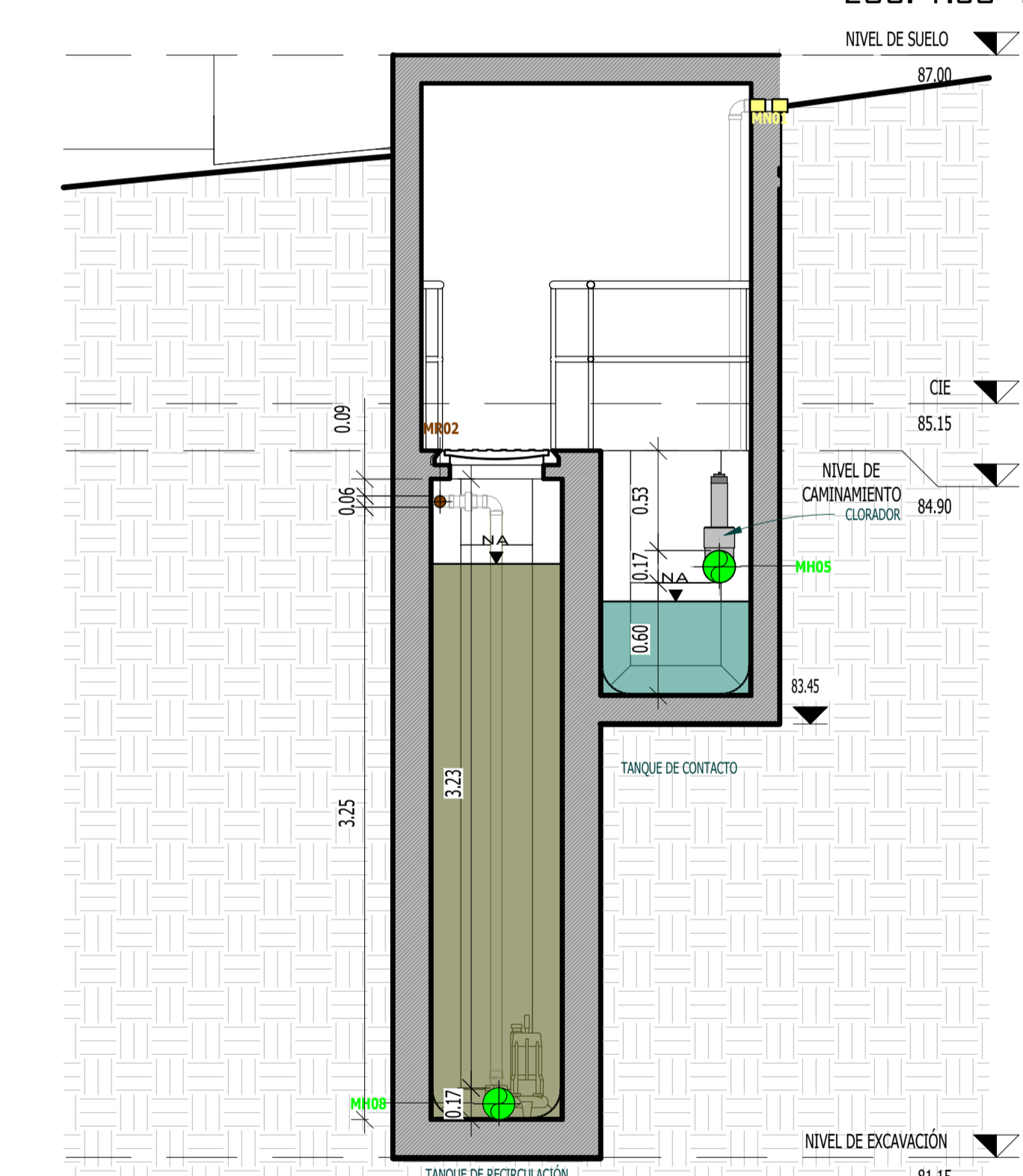

**SECCIÓN C-C' MANGAS**  
ESC. 1:30

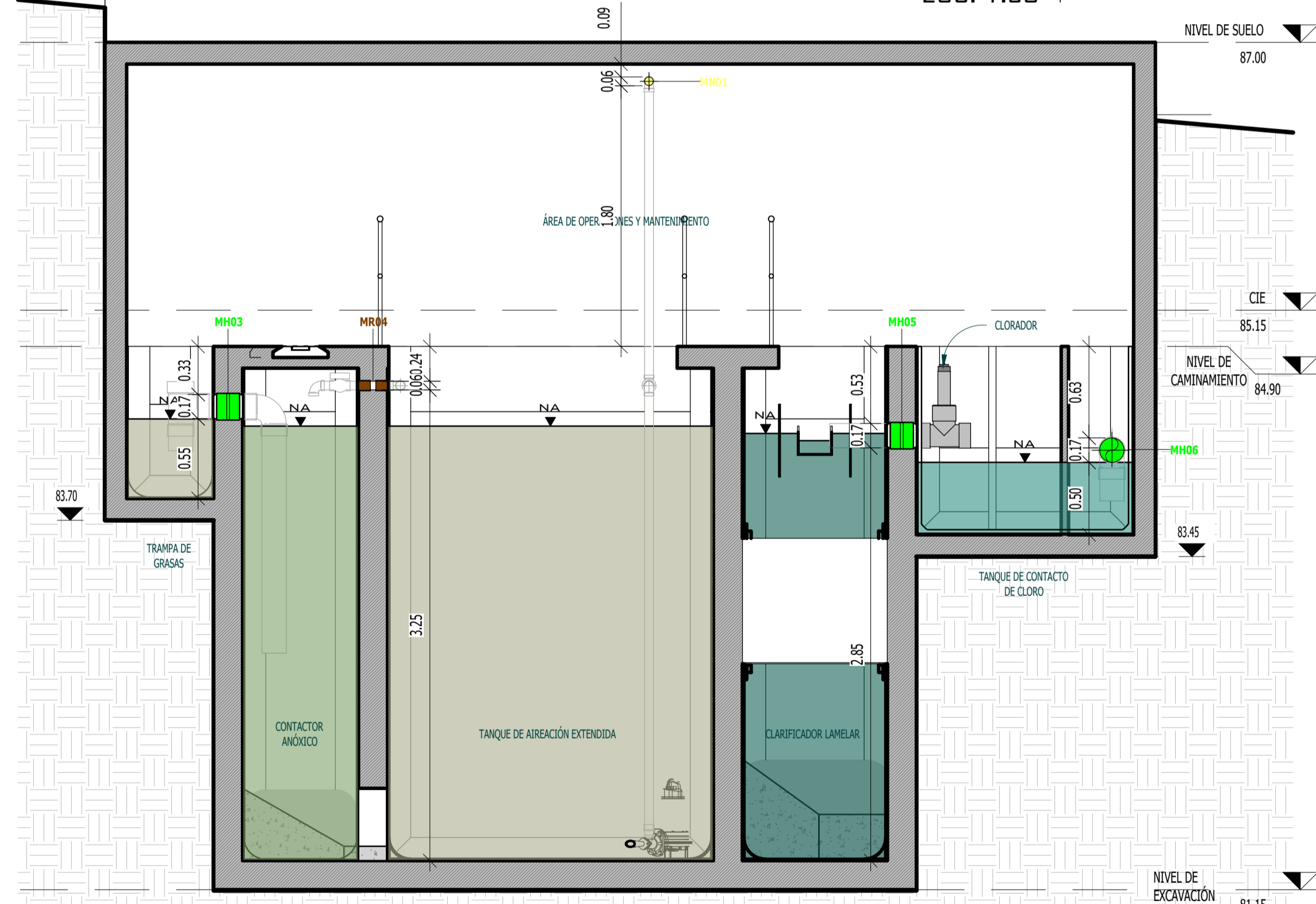

**SECCIÓN F-F' MANGAS**  
ESC. 1:30

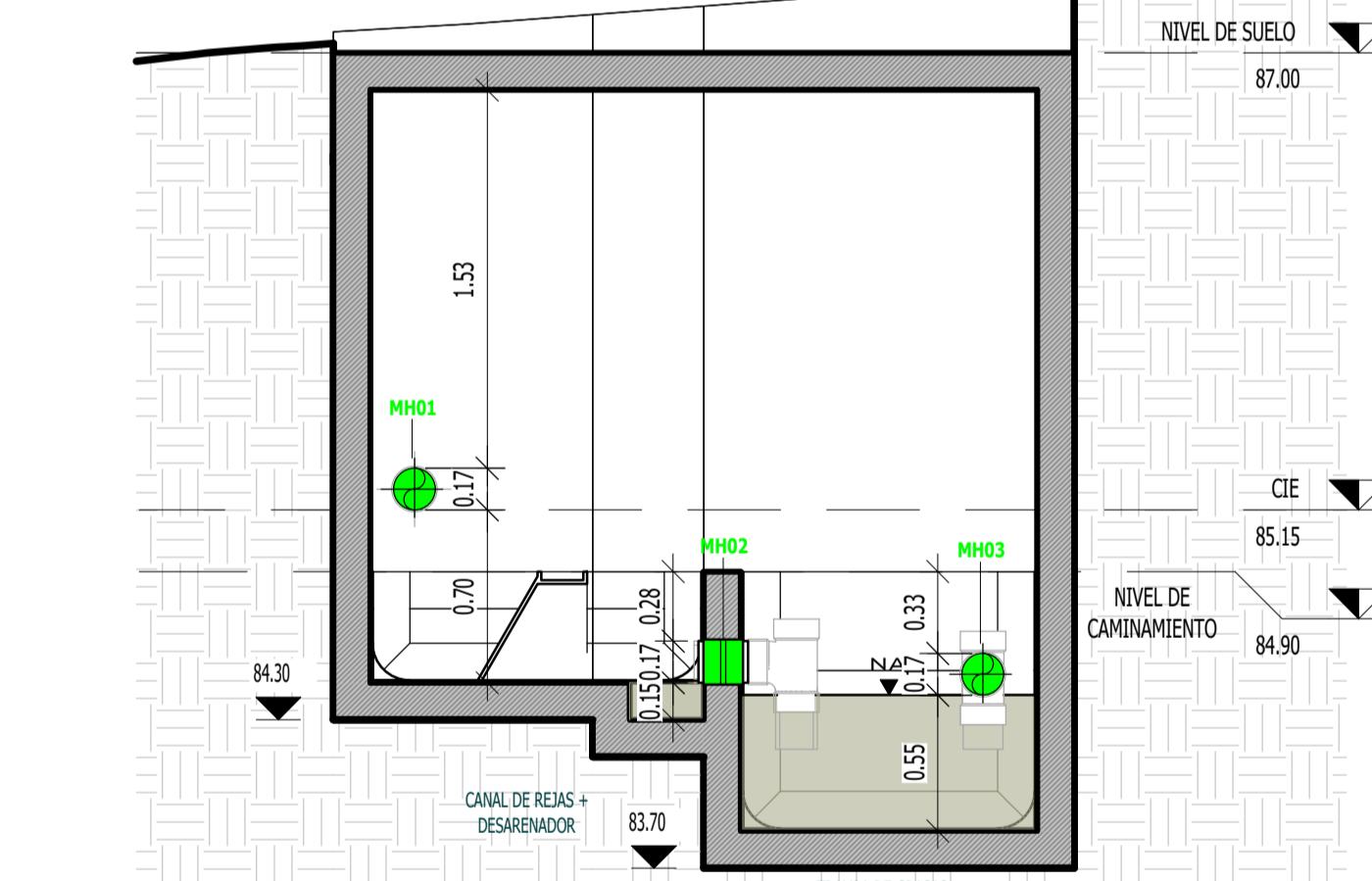

**SECCIÓN A-A' MANGAS**  
ESC. 1:30

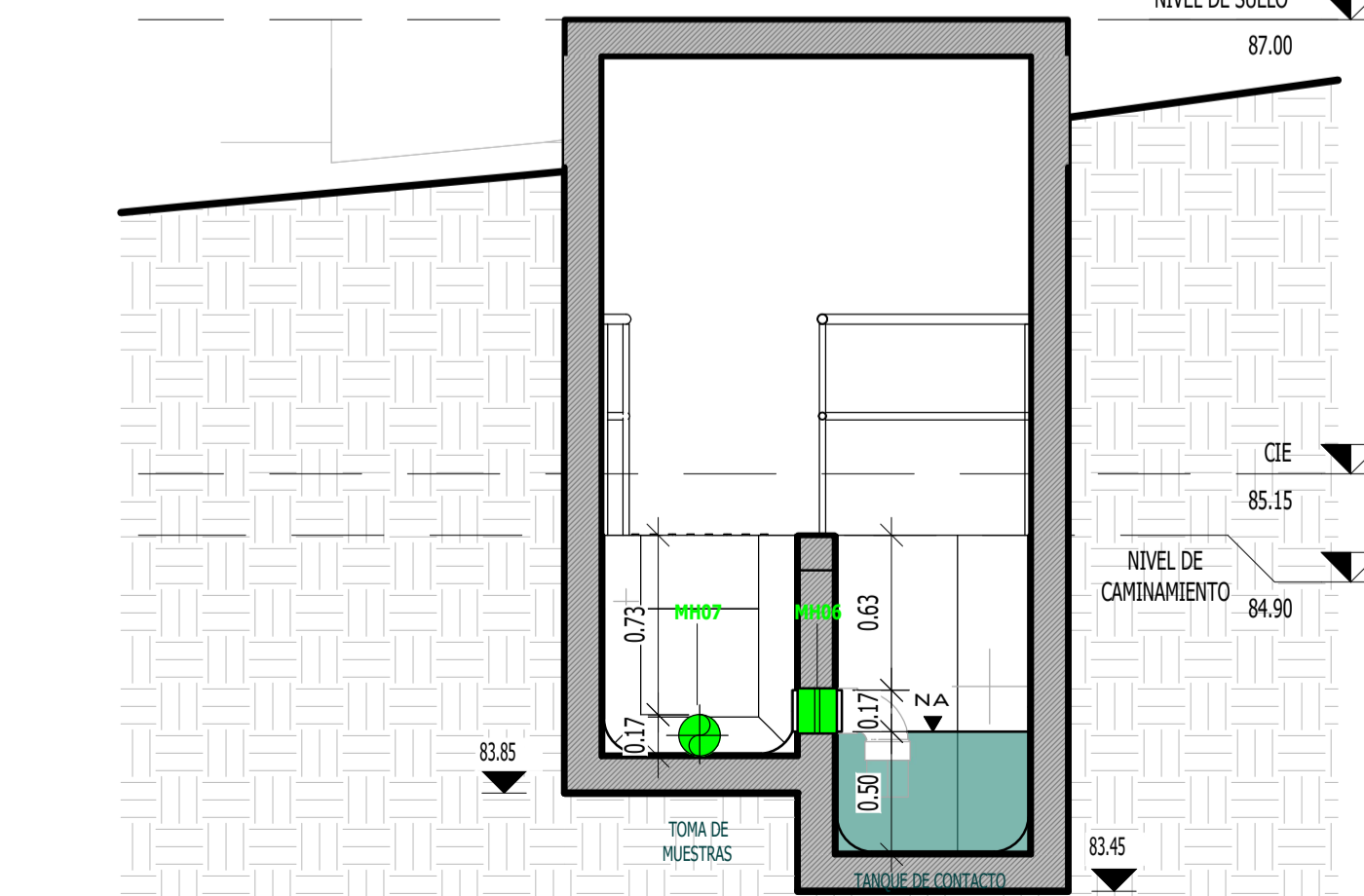

**SECCIÓN D-D' MANGAS**  
ESC. 1:30

| TABLA DE MANGAS |    |                        |             |
|-----------------|----|------------------------|-------------|
| NO.             | Ø  | MATERIAL Y NORMA       | COTA INVERT |
| MH01            | 6" | PVC SDR 32.5 (125 PSI) | 85.60       |
| MH02            | 6" | PVC SDR 32.5 (125 PSI) | 84.90       |
| MH03            | 6" | PVC SDR 32.5 (125 PSI) | 84.85       |
| MH04            | 6" | PVC SDR 32.5 (125 PSI) | 84.75       |
| MH05            | 6" | PVC SDR 32.5 (125 PSI) | 84.65       |
| MH06            | 6" | PVC SDR 32.5 (125 PSI) | 84.55       |
| MH07            | 6" | PVC SDR 32.5 (125 PSI) | 84.45       |
| MH08            | 6" | PVC SDR 32.5 (125 PSI) | 81.80       |

| TABLA DE MANGAS |    |                      |             |
|-----------------|----|----------------------|-------------|
| NO.             | Ø  | MATERIAL Y NORMA     | COTA INVERT |
| MR01            | 2" | PVC SDR 26 (160 PSI) | 85.05       |
| MR02            | 2" | PVC SDR 26 (160 PSI) | 85.05       |
| MR03            | 2" | PVC SDR 26 (160 PSI) | 85.05       |
| MR04            | 2" | PVC SDR 26 (160 PSI) | 85.05       |
| MND1            | 2" | PVC SDR 26 (160 PSI) | 86.70       |

| NOMENCLATURA |                        |
|--------------|------------------------|
| MH           | MANGA HIDRÁULICA       |
| MR           | MANGA DE RECIRCULACIÓN |
| MN           | MANGA NEUMÁTICA        |

**PLANTA Y SECCIONES DE MANGAS HIDRÁULICAS**  
PTAR  
ESCALA INDICADA

NOMBRE DEL PROYECTO  
CONSTRUCCION EDIFICIO DE LA ORQUESTA SINFÓNICA NACIONAL, PARQUE ERICK BERNABÉ BARRONDO GARCÍA GUATEMALA, GUATEMALA

LOCALIZACIÓN  
28a. AVE. 14-02 COLONIA CIUDAD DE PLATA II, ZONA 7

CONTENIDO  
DETALLES PLANTA DE TRATAMIENTO

CÓDIGO  
**HS009**

DIBUJO  
ARQ. MARIO DOMÍNGUEZ

DISEÑO  
ING. JEFFREY ARGUETA

SIMBOLOGÍA

ESPECIALISTA

PLANO DE  
INSTALACIONES SANITARIAS

FECHA  
OCT 2022

CLAVE  
HS009

ESCALA  
INDICADA

HOJA NO.  
9

42

Msc. INGENIERO  
JEFFREY ESTUARDO ARGUETA GALVEZ  
COL 14788  
DISEÑO HIDRÁULICO